ГОРОДСКАЯ КЛИНИЧЕСКАЯ БОЛЬНИЦА №52

Донорство в ОПК ГКБ 52

О НАС

Профили оказываемой медицинской помощи в ГБУЗ «ГКБ 52 ДЗМ»

- Гематологическая служба: амбулаторная помощь, дневной стационар по гематологии и химиотерапии, стационарная помощь (отделение гематологии и химиотерапии, отделение гематологии и высокодозной химиотерапии, выездная гематологическая реанимационная бригада
- Хирургия, урология, оториноларингология (сурдология), офтальмология (микрохирургия глаза); анестезиология и реаниматология
- Терапия, кардиология (в т.ч. кардиореанимация), эндокринология, аллергология, иммунология, ревматология
- Нефрология (в т.ч. нефрореанимация, перитонеальный диализ, гемодиализ, патология трансплантированной почки);
- Акушерство и гинекология, акушерское дело, неонатология

НАШИ УСПЕХИ:

С 2016 по 2017 год отделение переливания крови ГБУЗ «ГКБ №52 ДЗМ» достигло значительных успехов:

- ✓ **Сформирована и поддерживается база из 18000 безвозмездных доноров**
- ✓ **Полный отказ от доноров-родственников.**
- ✓ **Увеличение объема заготовки цельной крови возросло до 8000 л!**
- ✓ **Внедрены новые методы для безопасной заготовки и обработки качественных компонентов крови**
- ✓ **Мы занимаем 4 место в независимом рейтинге донорских симпатий на сайте БФ «Подари жизнь»**
- ✓ **Из нашего ОПК вышли 27 Почетных доноров Москвы и 10 Почетных доноров России.**

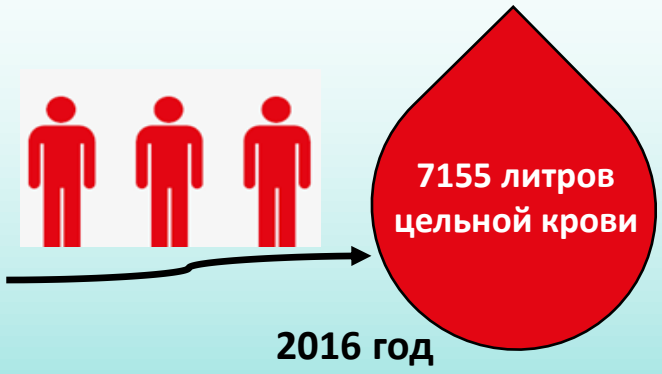

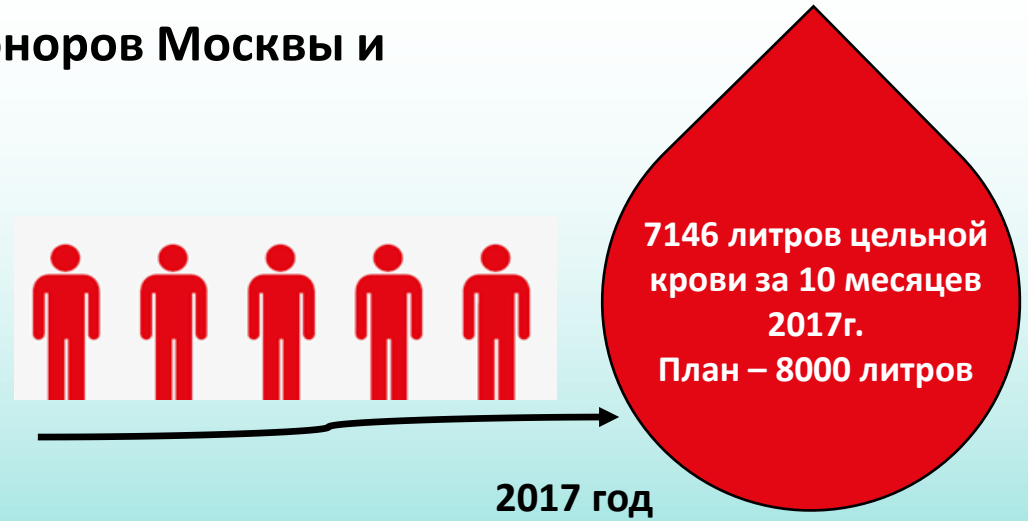

ИДЕЯ БЕЗВОЗМЕЗДНОГО ДОНОРСТВА

Начало 2015 года

Соотношение доноров: 60% платных/40% безвозмездных (в основном, родственники пациентов)

70% компонентов брали от внешних поставщиков в рамках ДЗМ

Мы взяли курс на безвозмездное донорство!

Внедрение безвозмездного донорства невозможно реализовать одномоментно или даже за короткий срок.

Пути достижения этой цели многогранны и не могут быть декларированы управленческим решением. Необходимо обсуждение экспертным сообществом.

ДОНОРСКОЕ ДВИЖЕНИЕ В ОПК 52

НАША ЦЕЛЬ - ФОРМИРОВАНИЕ ПОЗИТИВНОГО ИМИДЖА И ЗНАЧИМОСТИ БЕЗВОЗМЕЗДНОГО ДОНОРА.

КАК МЫ МЕНЯЛИ СТЕРЕОТИПЫ

Заблуждение	Реальность
Донорство опасно для здоровья.	Все применяемое оборудование безопасно и надежно. Все системы для забора крови стерильны. 100% безопасность доноров.
Стать донором слишком сложно.	Донором может стать практически любой здоровый человек, от 18 лет и старше.
В донорах нет необходимости. Можно использовать искусственную кровь.	Донорство – это важно. Кровь и ее компоненты незаменимы и нужны ежедневно.
Быть донором - не почетно.	Большинство доноров – здоровые и активные люди. Донор помогает спасать жизни. Это почетно и здорово! Это модно и классно!

ДОНОРСКИЕ СУББОТЫ

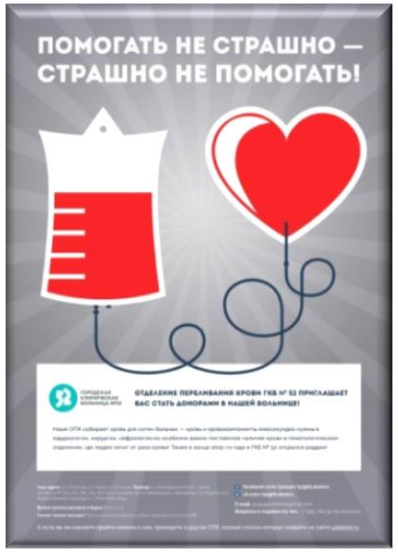

Рабочая суббота – удобное время для тех, кто работает и учится, возможность интересно провести время в компании единомышленников

#ЗДОРОВКАКДОНОР

- Консультации тренера сети «World Class» Екатерины Воробьевой
- Лекции по ЗОЖ от тренера по боксу, бразильскому джиу-джитсу и греко-римской борьбе Максима Брицова
- Выступление группы поддержки «В.И.П.»

НАС АКТИВНО ПОДДЕРЖИВАЮТ СМИ, ИЗВЕСТНЫЕ СПОРТСМЕНЫ И ПУБЛИЧНЫЕ ПЕРСОНЫ

- Выпущено **290 публикаций** в различных СМИ
- Сделано **6 телерепортажей** («Москва 24», «ОТР»)
- Охват аудитории достиг **800000** человек

КАНАЛЫ ОБРАТНОЙ СВЯЗИ С ДОНОРАМИ

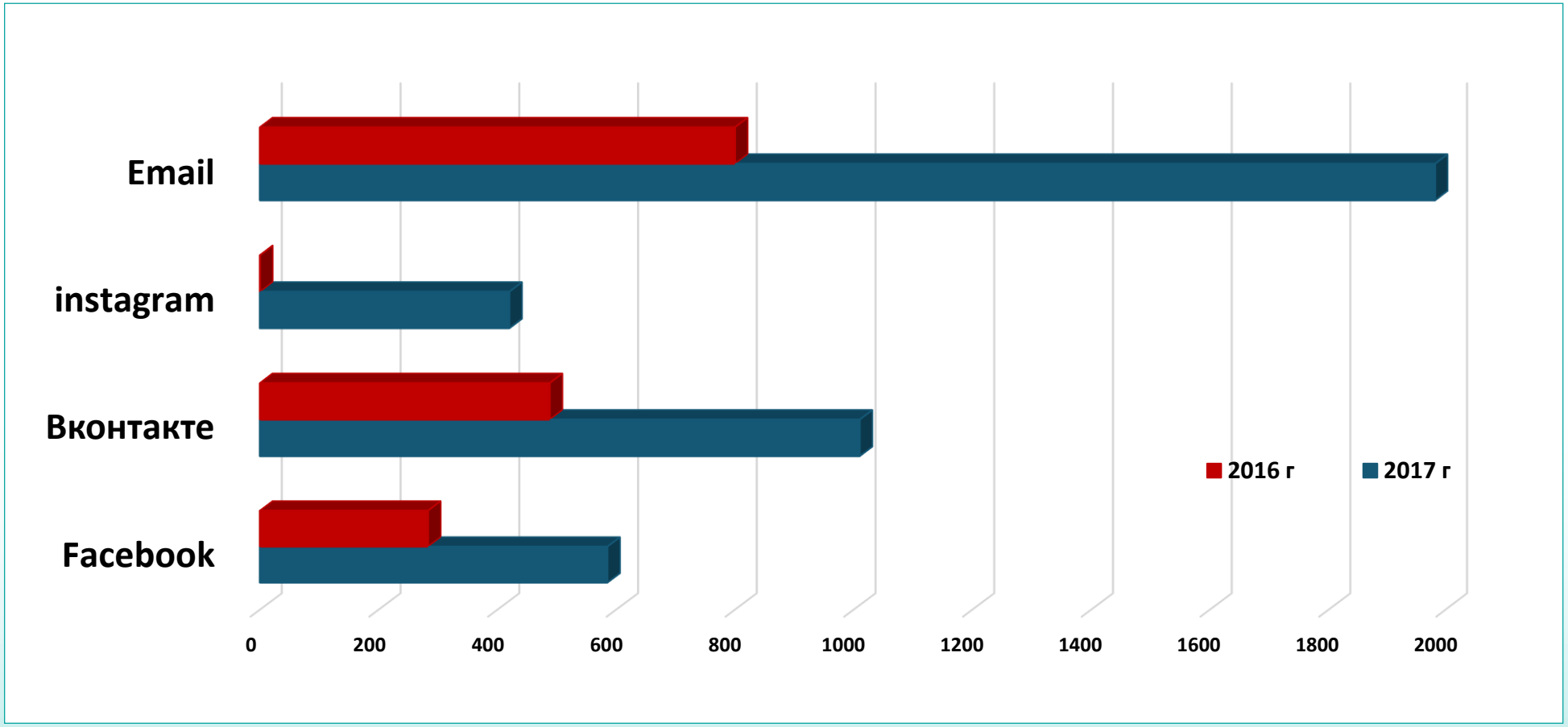

МЫ АКТИВНО СОТРУДНИЧАЕМ С БОЛЕЕ ЧЕМ 20 РАЗЛИЧНЫМИ ОБРАЗОВАТЕЛЬНЫМИ УЧРЕЖДЕНИЯМИ, КОМПАНИЯМИ И ОРГАНИЗАЦИЯМИ:

1. Российский Красный Крест
2. Благотворительный фонд «Подари жизнь»
3. Социальная сеть доноров крови DonorSearch
4. УВД на Московском метрополитене
5. Служба судебных приставов
6. УВД по СЗАО
7. Национальный исследовательский университет «Высшая школа экономики»
8. Московский городской психолого-педагогический университет
9. Политехнический колледж № 8 имени дважды Героя Советского Союза И.Ф. Павлова
10. Союз Машиностроителей России
11. Объединенная Авиастроительная Корпорация
12. Опытно-конструкторское бюро им. А.Люльки
13. Московское машиностроительное предприятие им. Чернышева
14. АО Научно-производственный центр газотурбостроения «Салют»
15. АО Технодинамика
16. Госкорпорация Роскосмос
17. Госкорпорация Ростех
18. Центральный научно - исследовательский институт автоматики и гидравлики
19. ГБУ города Москвы «Автомобильные дороги»
20. Медицинский колледж №1
21. Медицинский колледж №2
22. Медицинский колледж №5
23. Компания «Подворье»
24. ТРК «Пятая Авеню»

ДАВНИЕ ДРУЗЬЯ – ПАРТНЕРЫ ОПК

- «Серебряный лотос» чайный клуб
- Курсы оказания первой помощи «Пространство Безопасности» и «Be able»
- Школа художественного визажа и макияжа при Мосфильме «Estel Shine»
- Стоматологические осмотры и консультации от волонтеров IDA

НАШИ ВОЛОНТЕРЫ - ДОНОРЫ, РЕГУЛЯРНО ПОМОГАЮЩИЕ НА МЕРОПРИЯТИЯХ

Проведение лекций и мастер-классов, изготовление фотозон, афиш к мероприятиям, фотосъемка, помощь в организационных вопросах – во всём этом мы полагаемся на них!

РЕАЛЬНАЯ ПОМОЩЬ

Подари жизнь
БЛАГОТВОРИТЕЛЬНЫЙ ФОНД

«Подари жизнь» – единственный реальный помощник, имеющий базу РЕАЛЬНЫХ доноров.

НАША ОПОРА.